Benutzerauthentifizierung (Ablaufmodell); Anbindung an einen Verzeichnisdienst

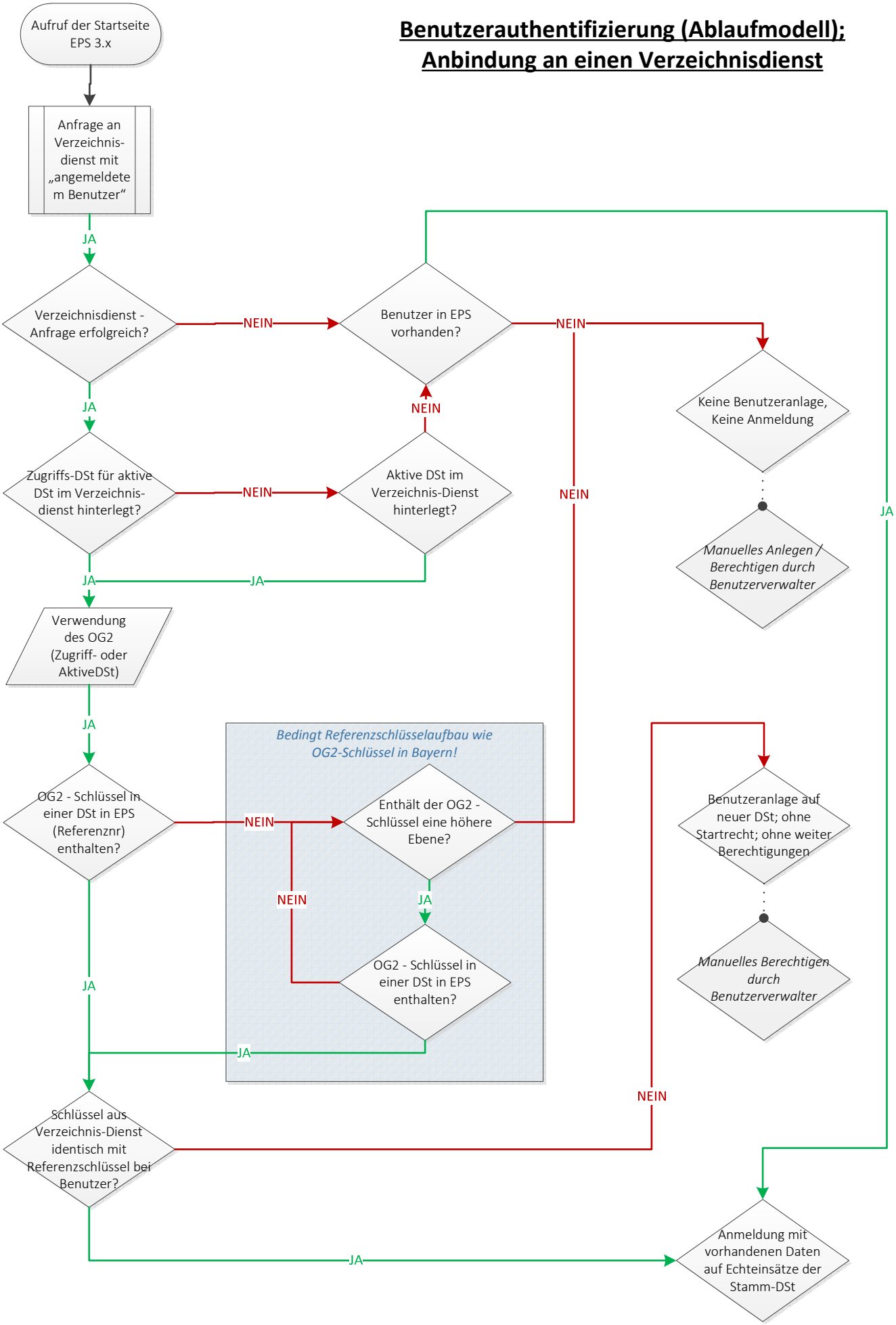

© PP Oberbayern Nord, Fachbereich Landesweite IT-Verfahren; Stand: 26.02.2014